

REGOLE NAVIGAZIONE IMBARCAZIONI CANOTTAGGIO GOLFO DI TRIESTE

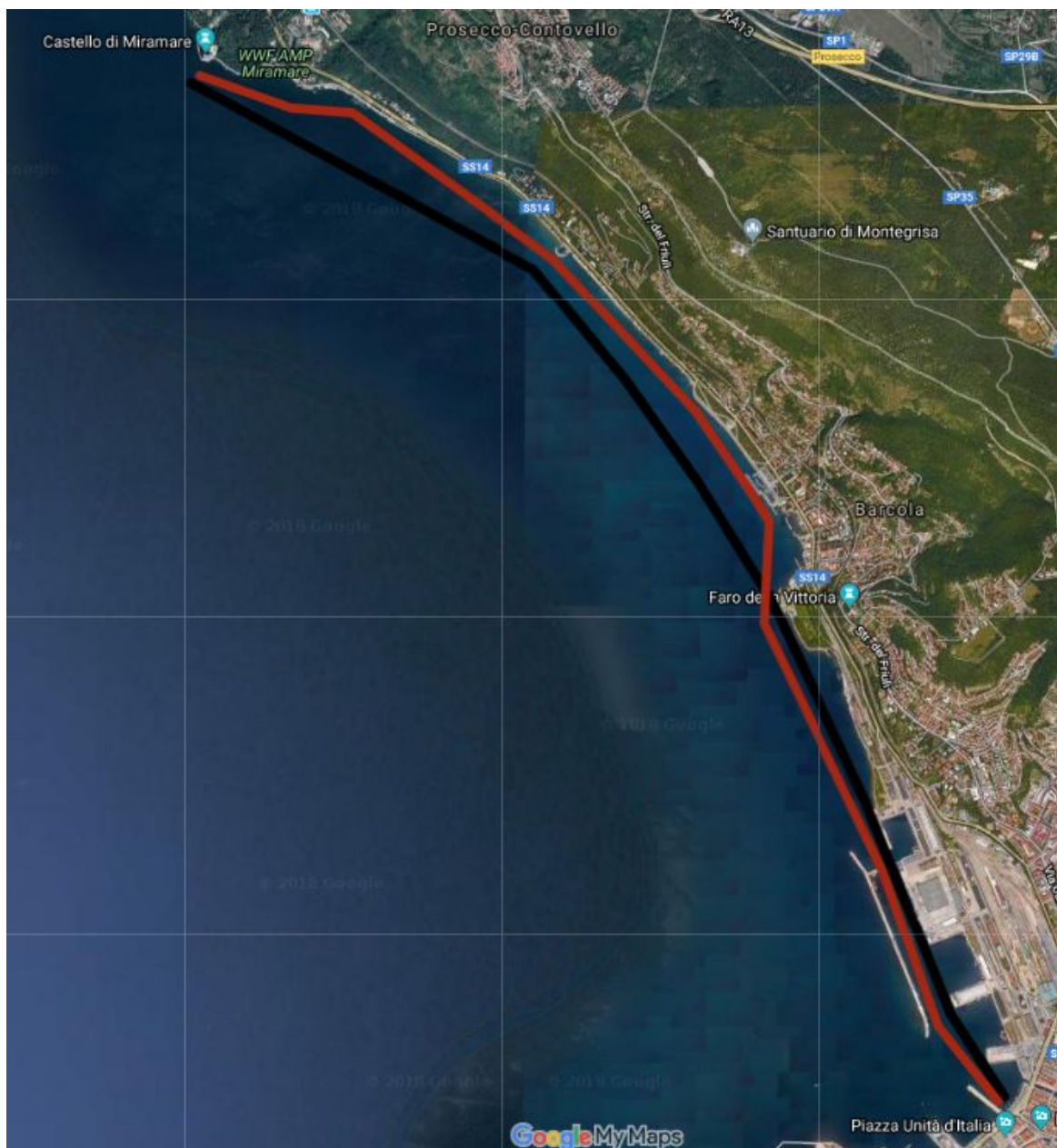

-  **DIREZIONE MIRAMARE**
-  **DIREZIONE TRIESTE**

DIREZIONE MIRAMARE (da Bacino San Giorgio a Terrapieno Barcola)

Dal Bacino San Giorgio (lato Capitaneria di Porto) si punta all'ingresso Diga del Porto Vecchio, passando radenti al Molo Quarto ed al distacco dei Vigili del Fuoco. All'interno della Diga si costeggia l'Adria Terminal, si esce dalla Diga costeggiando il Molo Zero e si rimane sotto riva costeggiando lo stabilimento del Dopolavoro Ferroviario ed il Terrapieno di Barcola.

DIREZIONE TRIESTE (da Terrapieno Barcola a Bacino San Giorgio)

Dal Terrapieno di Barcola (lato mare) si punta all'ingresso Diga del Porto Vecchio (Faro Verde), assicurandosi di navigare sempre lato mare. All'interno della Diga la si costeggia per la sua interezza sino al Faro Rosso (ex-Stabilimento Balneare), per poi uscire dalla Diga ed entrare in Bacino San Giorgio (lato Molo Audace).

DIREZIONE MIRAMARE (da Terrapieno Barcola a Miramare)

Dal Terrapieno di Barcola si procede a navigare lato mare, esterni al campo di gara, sino a Miramare (esternamente alle boe delimitatrici del Parco Marino).

DIREZIONE TRIESTE (da Miramare a Terrapieno Barcola)

Da Miramare si rimane sotto riva (comunque esternamente alle boe delimitatrici del Parco Marino) per poi entrare nel campo di gara che si percorre sino all'arrivo, dopo il quale si costeggia l'esterno del Porticciolo di Barcola per puntare il Terrapieno di Barcola (lato mare).

ZONA INCROCIO E ORDINANZA BALNEARE

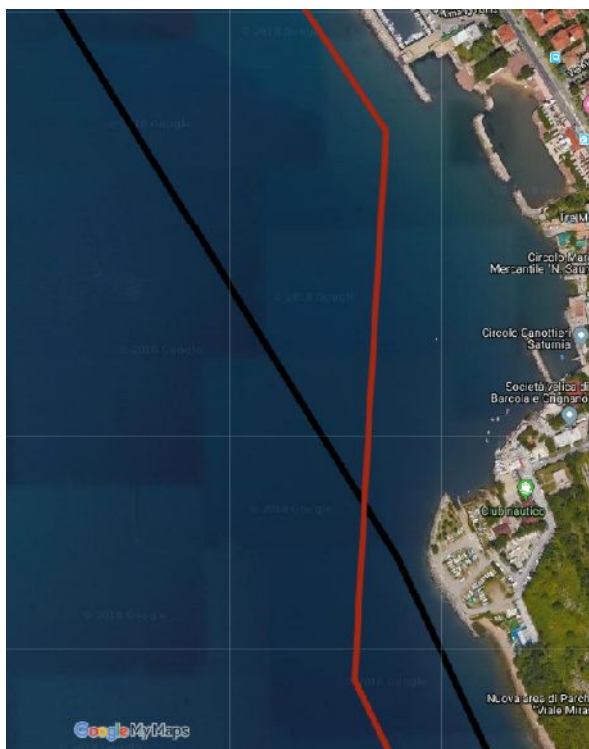

Si invita a porre la massima attenzione nella zona di mare tra la SNC Nettuno ed il CC Saturnia dove avviene l'incrocio delle direzioni di marcia tra la "zona Barcola" e la "zona Città".

Durante il periodo di validità dell'Ordinanza di Sicurezza Balneare (indicativamente dal 1° giugno al 30 settembre di ogni anno) si rammenta che le linee di navigazione in entrambe le direzioni debbono spostarsi più al largo rispetto alla linea di costa.